

PUG PLAN URBANISTIC GENERAL

comună : **BUCIUMI**

INCADRAREA IN TERITORIUL

LEGENDA

- LIMITE**
 - LIMITA TERENULUI ADMINISTRATIV AL COMUNEI
 - LIMITA INTRAVILANULUI LOCALITATILOR
 - FOLOSINTA TERENURILOR
- TERENURI PT. COZSTRUCTII SI AMENAJARI**
 - ARABIL
 - PASUNI
 - VI
 - PANETE
 - LIVIZI
 - PACURI
 - APE
- ZONE CU RISCURI NATURALE**
 - INUNDABILE - ALUNECARI
- CAI DE COMUNICATIE**
 - RUTIERA - DN / DJ / DC
 - DRUM COLECTOR PROPRIU
 - FEROVIA
- ZONE DE PROTECTIE**
 - ZONA DE PROTECTIE FATA DE OBIECTIVELE CU VALOARE DE PATRIMONIUM
 - ZONE PROTEJATE PE BAZA NORMELOR SANITARE
 - ZONE PROTEJATE FATA DE CONSTRUCTII SI CULTURILE TEHNICE

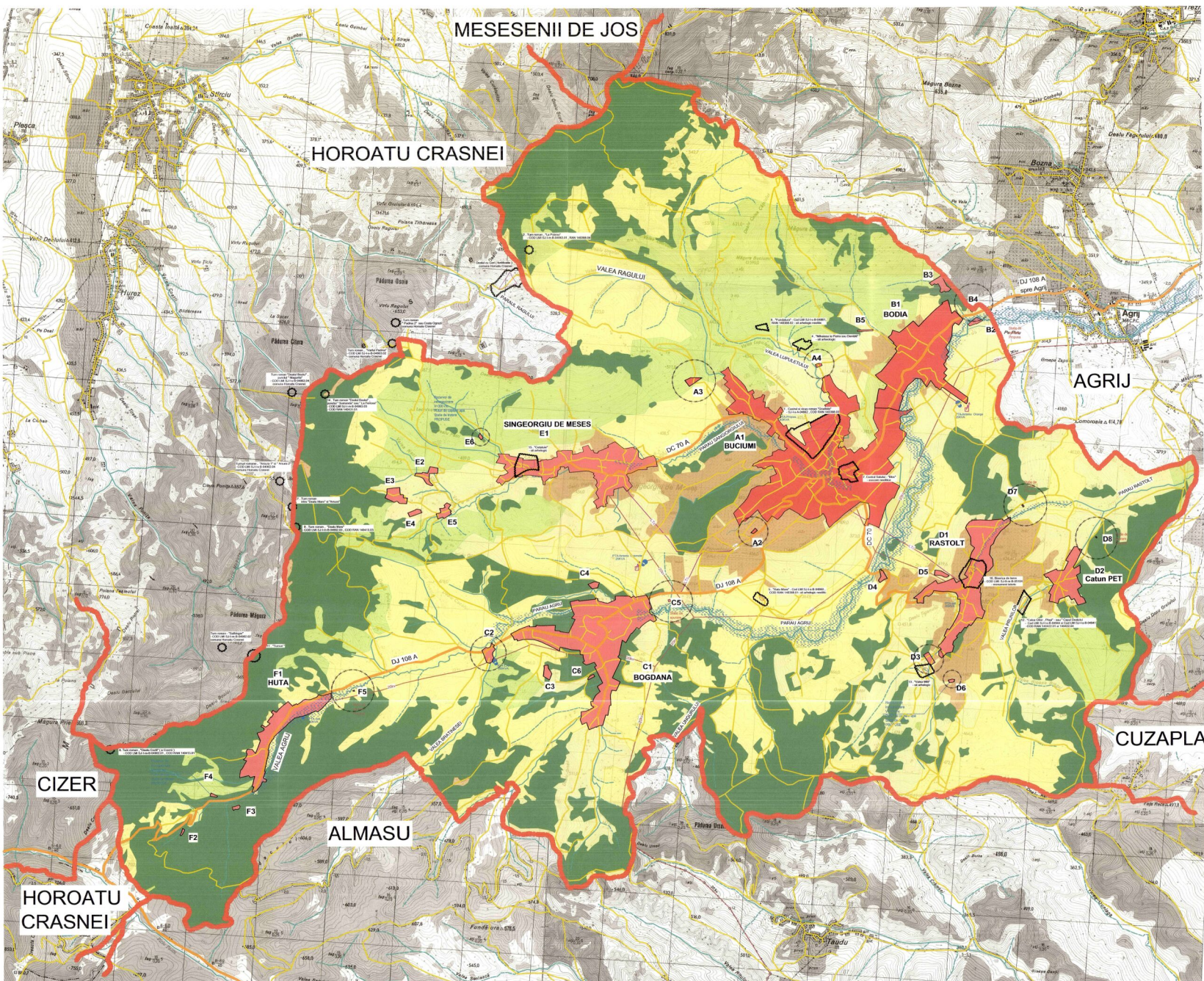

- A — CONDUCTA ALIMENTARE CU APA - PROPUSA
- B — CONDUCTA CANALIZARE MENAJERA - PROPUSA
- C — MAGISTRALA DE GAZE NATURALE
- D — LEA 20KV EXISTENTA
- E — LEA 20KV PROPUSA
- F — POST DE TRANSFORMARE EXISTENT
- G — POST DE TRANSFORMARE PROPRIU
- H — Ltc EXISTENTA
- I — CENTRALA TELEFONICA AUTOMATA
- J — ANTENA DE TELEFONIE MOBILA

CENTRALIZATOR CU SUPRAFETELE CUPRINSE IN INTRAVILANUL PROPRIU - COMUNA BUCIUMI

SIMBOL	DENUMIRE TRUP	SUPRATA
LOCALITATEA BUCIUMI		
		284.16
A1	Localitatea propusă	281.98
A2	Stațiunea pomologică	0.32
A3	Forma agricolă	1.46
A4	Forma agricolă	0.38
LOCALITATEA BODIA		
		100.66
B1	Localitatea propusă	95.90
B2	Zona de locuit	1.10
B3	Zona de agrement	3.00
B4	Stăte de agrement	0.12
B4	Zona de agrement	0.48
LOCALITATEA BOGDANA		
		130.39
C1	Localitatea propusă	124.40
C2	Forma agricolă	2.93
C3	Zona de locuit	1.57
C4	Zona de locuit	1.96
C5	Stăte de agrement	0.08
C6	Cimitir	0.34
LOCALITATEA RASTOLT + PET		
		94.81
D1	Localitatea propusă	87.94
D2	Cămin	23.27
D3	Forma agricolă	1.41
D4	Zona de locuit	1.10
D5	Cimitir	0.64
D6	Zona de agrement	0.33
D7	Stăte de agrement	0.06
D8	Stăte de agrement	0.06
LOCALITATEA SINGEORGIU DE MEȘES		
		91.31
E1	Localitatea propusă	79.69
E2	Zona de locuit	3.00
E3	Zona de locuit	4.45
E4	Zona de locuit	1.17
E5	Zona de locuit	2.98
E6	Zona de agrement	0.33
LOCALITATEA HUTA		
		41.17
F1	Localitatea propusă	40.93
F2	Cămin de drumuri	0.28
F3	Panoramă	0.50
F4	Zona de agrement	0.33
F5	Stăte de agrement	0.03
TOTAL		742.90

TOTAL EXTINDERE INTRAVILAN = 133.01ha

BILANT TERITORIAL AL FOLOSINTEI SUPRAFETELOR DIN TERITORIUL ADMINISTRATIV PROPRIU

Teritoriul administrativ al unitatilor de baza	Agricol	Categoriile de folosinta					Total
		Păduri	Ape	Neagricol	Cursuri de apă	Neagricol	
Extravilan	3957.80	3259.00	173.18	85.52	0.00	1417.00	8992.50
Intravilan	0.00	0.00	8.82	46.48	697.20	0.00	742.50
Total	3957.80	3259.00	182.00	132.00	697.20	1417.00	9035.00
Procent din total	41.08	33.82	1.89	1.37	7.13	14.71	100.00

- SITURI ARHEOLOGICE**
1. Cămin de drumuri "Sinteza" - DJ 106 A - 04082 - COD RRM 14038.02
 2. Stațiunea "La Pârâu" - COD RRM 14038.02 - 04082 - COD RRM 14038.04
 3. "Dăruirea" - stațiunea de băi - COD RRM 14038.02 - 04082 - COD RRM 14038.04
 4. "Măgura de la Pârâu" - stațiunea de băi - COD RRM 14038.02 - 04082 - COD RRM 14038.04
 5. "Măgura" - COD RRM 14038.02 - 04082 - COD RRM 14038.04
 6. "Măgura" - COD RRM 14038.02 - 04082 - COD RRM 14038.04
 7. "Măgura" - COD RRM 14038.02 - 04082 - COD RRM 14038.04
 8. "Măgura" - COD RRM 14038.02 - 04082 - COD RRM 14038.04
 9. "Măgura" - COD RRM 14038.02 - 04082 - COD RRM 14038.04
 10. "Măgura" - COD RRM 14038.02 - 04082 - COD RRM 14038.04
 11. "Măgura" - COD RRM 14038.02 - 04082 - COD RRM 14038.04
 12. "Măgura" - COD RRM 14038.02 - 04082 - COD RRM 14038.04
 13. "Măgura" - COD RRM 14038.02 - 04082 - COD RRM 14038.04
 14. "Măgura" - COD RRM 14038.02 - 04082 - COD RRM 14038.04
 15. "Măgura" - COD RRM 14038.02 - 04082 - COD RRM 14038.04
 16. "Măgura" - COD RRM 14038.02 - 04082 - COD RRM 14038.04
 17. "Măgura" - COD RRM 14038.02 - 04082 - COD RRM 14038.04
 18. "Măgura" - COD RRM 14038.02 - 04082 - COD RRM 14038.04

ART PROJECT ZALAU

str. Parcul nr.4
tel: fax: 0260 662004-mobil:0744165317

Denumirea proiectului: **PLAN URBANISTIC GENERAL COMUNA BUCIUMI (jud. Sălaj)**

Amplasament: **judetul Sălaj, comuna Buciumi**

Beneficiar: **Primăria comunei Buciumi**

Nr. contract: **24.0008.02.2010**

Nr. proiect: **328/2010**

Faza de proiect: **PUG**

PLAN URBANISTIC GENERAL

INCADRAREA IN TERITORIUL ADMINISTRATIV

UO1